Ihr Ansprechpartner
Benjamin Feil
Telefon: 07192/9349485
Fax: 07192/ 9349486
Handy: 0157 564 792 94
Email: info@immo-feil.de
Web: www.immo-feil.de

Zentrumsnahe Gewerbeeinheit im Erdgeschoss mit TG-Stellplatz

Angebot 14/2022

71540 Murrhardt,

Baujahr 1991

Stufenloser Zugang

Aufzug

Gas- Zentralheizung

Kellerraum

Trockenraum

Abstellraum

Tiefgaragen-Stellplatz

Mieteinnahmen 8.784,--€ kalt p.a.

Energieausweis: Verbrauchsorientiert
136,0 kWh/(m²a)

Erdgeschoss	**1 Zimmer, Teeküche, Bad/WC**	**ca. 58 m² Nutzfläche**

Kaufpreis: 160.000 EUR

Sie haben Interesse?
Senden Sie uns ein Mail oder rufen Sie bitte an und vereinbaren einen Besichtigungstermin.
Käufer-Provision:
4,76 % Käufer-Provision inkl. MwSt., verdient und fällig mit Beurkundung des notariellen Kaufvertrages.
Eine provisionspflichtigen Maklervertrag mit dem Verkäufer in gleicher Höhe wurde abgeschlossen
(§ 656 a-d BGB)

Bitte beachten Sie die Informationen für den Verbraucher.
Nachweis-bestätigung und Maklervertrag- (Anlage 1-3)

Gerne vermitteln wir Ihnen Ihre persönliche Finanzierung.

Sämtliche Angaben in diesem Exposé basieren auf Informationen, die uns vom Eigentümer / Verkäufer genannt wurden. Wir bemühen uns, möglichst vollständige und richtige Angaben zu erhalten und weiterzuleiten. Eine Haftung für Richtigkeit und Vollständigkeit können wir jedoch nicht übernehmen

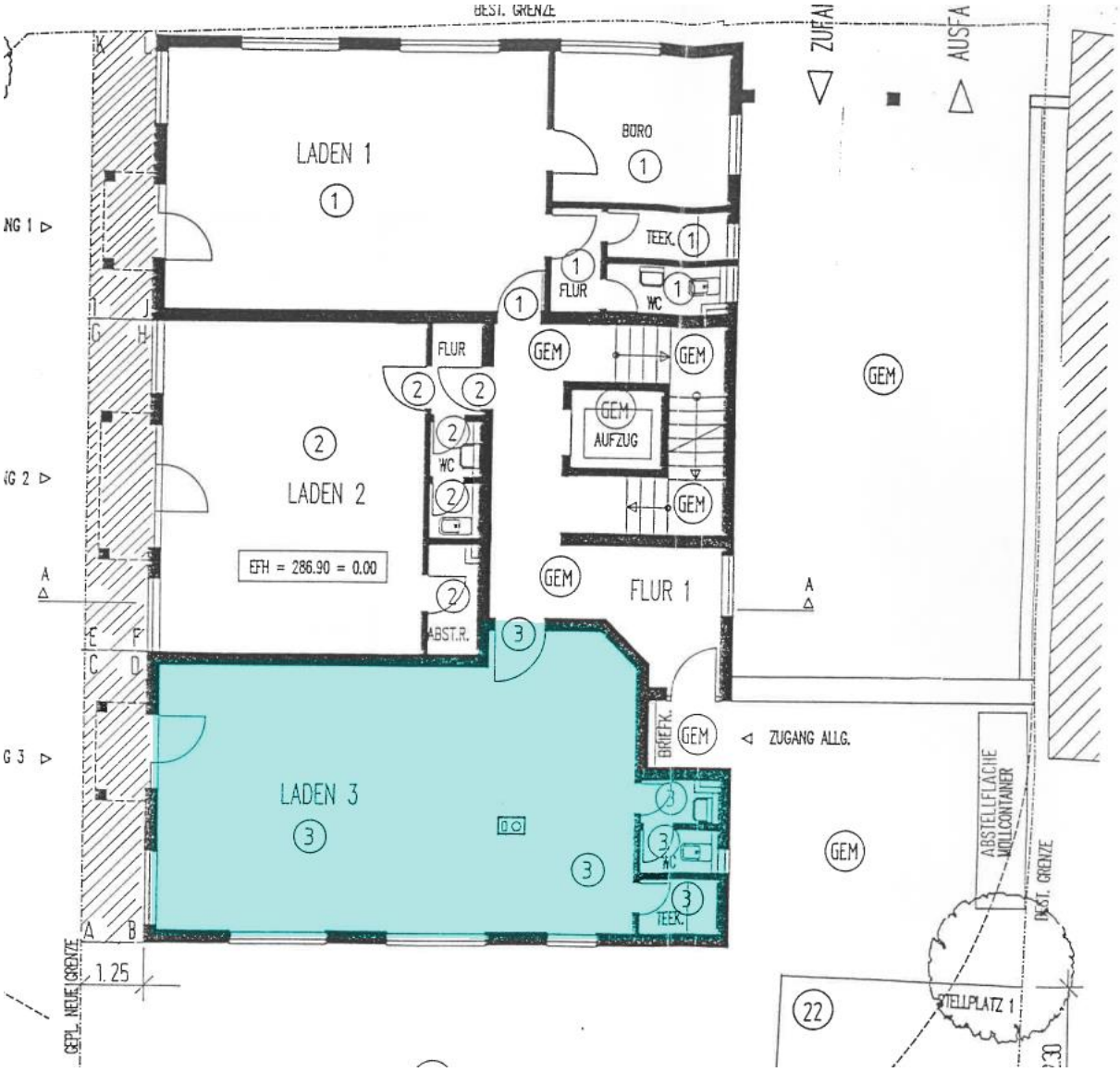
BEST. GRENZE
LADEN 1
BÜRO
TEEK.
FLUR
WC
GEM
AUFZUG
LADEN 2
EFH = 286.90 = 0.00
FLUR 1
ABST.R.
BRIEFK.
ZUGANG ALLG.
LADEN 3
ABSTELLFLÄCHE MÜLLCONTAINER
STELLPLATZ 1
1.25
GEPL. NEUE GRENZE

ENERGIEAUSWEIS für Wohngebäude

gemäß den §§ 16 ff. der Energieeinsparverordnung (EnEV) vom [1] 18.11.2013

Gültig bis: 15.06.2028

Registriernummer [2] BW-2018-001956374
(oder: "Registriernummer wurde beantragt am ...")

1

Gebäude

Gebäudetyp	Mehrfamilienhaus	Gebäudefoto (freiwillig)
Adresse	SONNENGASSE 1, 71540 MURRHARDT	
Gebäudeteil	ganzes Gebäude	
Baujahr Gebäude [3]	1991	
Baujahr Wärmeerzeuger [3, 4]	1992	
Anzahl Wohnungen	11	
Gebäudenutzfläche (A_N)	814 m² ☑ nach § 19 EnEV aus der Wohnfläche ermittelt	
Wesentliche Energieträger für Heizung und Warmwasser [3]	ERDGAS H	
Erneuerbare Energien	Art: keine / Verwendung: keine	
Art der Lüftung/Kühlung	☑ Fensterlüftung ☐ Lüftungsanlage mit Wärmerückgewinnung ☐ Anlage zur Kühlung ☐ Schachtlüftung ☐ Lüftungsanlage ohne Wärmerückgewinnung	
Anlass der Ausstellung des Energieausweises	☐ Neubau ☐ Modernisierung (Änderung/Erweiterung) ☐ Sonstiges (freiwillig) ☑ Vermietung/Verkauf	

Hinweise zu den Angaben über die energetische Qualität des Gebäudes

Die energetische Qualität eines Gebäudes kann durch die Berechnung des **Energiebedarfs** unter Annahme von standardisierten Randbedingungen oder durch die Auswertung des **Energieverbrauchs** ermittelt werden. Als Bezugsfläche dient die energetische Gebäudenutzfläche nach der EnEV, die sich in der Regel von den allgemeinen Wohnflächenangaben unterscheidet. Die angegebenen Vergleichswerte sollen überschlägige Vergleiche ermöglichen (**Erläuterungen - siehe Seite 5**). Teil des Energieausweises sind die Modernisierungsempfehlungen (Seite 4).

☐ Der Energieausweis wurde auf der Grundlage von Berechnungen des **Energiebedarfs** erstellt (Energiebedarfsausweis). Die Ergebnisse sind auf **Seite 2** dargestellt. Zusätzliche Informationen zum Verbrauch sind freiwillig.

☑ Der Energieausweis wurde auf der Grundlage von Auswertungen des **Energieverbrauchs** erstellt (Energieverbrauchsausweis). Die Ergebnisse sind auf **Seite 3** dargestellt.

Datenerhebung Bedarf/Verbrauch durch ☑ Eigentümer ☐ Aussteller

☐ Dem Energieausweis sind zusätzliche Informationen zur energetischen Qualität beigefügt (freiwillige Angabe).

Hinweise zur Verwendung des Energieausweises

Der Energieausweis dient lediglich der Information. Die Angaben im Energieausweis beziehen sich auf das gesamte Gebäude oder den oben bezeichneten Gebäudeteil. Der Energieausweis ist lediglich dafür gedacht, einen überschlägigen Vergleich von Gebäuden zu ermöglichen.

Aussteller
Dipl.-Ing.(TH)
Ramon Jovani Wendt
Helmertstr. 9
76131 Karlsruhe

16.06.2018
Ausstellungsdatum

Unterschrift des Ausstellers

[1] Datum der angewendeten EnEV, gegebenenfalls angewendeten Änderungsverordnung zur EnEV [2] Bei nicht rechtzeitiger Zuteilung der Registriernummer (§ 17 Absatz 4 Satz 4 und 5 EnEV) ist das Datum der Antragstellung einzutragen; die Registriernummer ist nach deren Eingang nachträglich einzusetzen. [3] Mehrfachangaben möglich [4] bei Wärmenetzen Baujahr der Übergabestation

ENERGIEAUSWEIS für Wohngebäude

gemäß den §§ 16 ff. der Energieeinsparverordnung (EnEV) vom [1] 18.11.2013

Berechneter Energiebedarf des Gebäudes

Registriernummer [2] **BW-2018-001956374**
(oder: "Registriernummer wurde beantragt am ...")

2

Energiebedarf

CO_2-Emissionen [3] _____ kg/(m²·a)

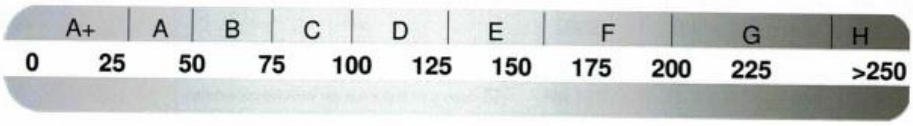

Anforderungen gemäß EnEV [4]

Primärenergiebedarf

Ist-Wert _____ kWh/(m²·a) Anforderungswert _____ kWh/(m²·a)

Energetische Qualität der Gebäudehülle H_T'

Ist-Wert _____ W/(m²·K) Anforderungswert _____ W/(m²·K)

Sommerlicher Wärmeschutz (bei Neubau) ☐ eingehalten

Für Energiebedarfsberechnungen verwendetes Verfahren

- ☐ Verfahren nach DIN V 4108-6 und DIN V 4701-10
- ☐ Verfahren nach DIN V 18599
- ☐ Regelung nach § 3 Absatz 5 EnEV
- ☐ Vereinfachungen nach § 9 Absatz 2 EnEV

Endenergiebedarf dieses Gebäudes
[Pflichtangabe in Immobilienanzeigen]

kWh/(m²·a)

Angaben zum EEWärmeG [5]

Nutzung erneuerbarer Energien zur Deckung des Wärme- und Kältebedarfs auf Grund des Erneuerbare-Energien-Wärmegesetzes (EEWärmeG)

			%
Art:		**Deckungsanteil:**	%
			%

Ersatzmaßnahmen [6]

Die Anforderungen des EEWärmeG werden durch die Ersatzmaßnahme nach § 7 Absatz 1 Nummer 2 EEWärmeG erfüllt.

- ☐ Die nach § 7 Absatz 1 Nummer 2 EEWärmeG verschärften Anforderungswerte der EnEV sind eingehalten.
- ☐ Die in Verbindung mit § 8 EEWärmeG um _____ % verschärften Anforderungswerte der EnEV sind eingehalten.

Verschärfter Anforderungswert Primärenergiebedarf: _____ kWh/(m²·a)

Verschärfter Anforderungswert für die energetische Qualität der Gebäudehülle H_T': _____ W/(m²·K)

Vergleichswerte Endenergie

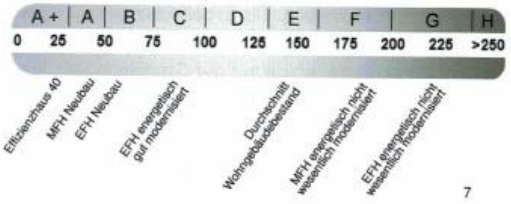

7

Erläuterungen zum Berechnungsverfahren

Die Energieeinsparverordnung lässt für die Berechnung des Energiebedarfs unterschiedliche Verfahren zu, die im Einzelfall zu unterschiedlichen Ergebnissen führen können. Insbesondere wegen standardisierter Randbedingungen erlauben die angegebenen Werte keine Rückschlüsse auf den tatsächlichen Energieverbrauch. Die ausgewiesenen Bedarfswerte der Skala sind spezifische Werte nach der EnEV pro Quadratmeter Gebäudenutzfläche (A_N), die im Allgemeinen größer ist als die Wohnfläche des Gebäudes.

[1] siehe Fußnote 1 auf Seite 1 des Energieausweises [2] siehe Fußnote 2 auf Seite 1 des Energieausweises [3] freiwillige Angabe [4] nur bei Neubau sowie bei Modernisierung im Fall des § 16 Absatz 1 Satz 3 EnEV [5] nur bei Neubau
[6] nur bei Neubau im Fall der Anwendung von § 7 Absatz 1 Nummer 2 EEWärmeG [7] EFH: Einfamilienhaus, MFH: Mehrfamilienhaus

ENERGIEAUSWEIS für Wohngebäude

gemäß den §§ 16 ff. der Energieeinsparverordnung (EnEV) vom [1] 18.11.2013

Erfasster Energieverbrauch des Gebäudes

Registriernummer [2] **BW-2018-001956374**
(oder: "Registriernummer wurde beantragt am ...")

3

Energieverbrauch

Endenergieverbrauch dieses Gebäudes
136 kWh/(m²·a)

150 kWh/(m²·a)
Primärenergieverbrauch dieses Gebäudes

Endenergieverbrauch dieses Gebäudes
[Pflichtangabe in Immobilienanzeigen]

136 **kWh/(m²·a)**

Verbrauchserfassung - Heizung und Warmwasser

Zeitraum von	Zeitraum bis	Energieträger [3]	Primär-energie-faktor	Energieverbrauch [kWh]	Anteil Warmwasser [kWh]	Anteil Heizung [kWh]	Klima-faktor
01.01.2015	31.12.2015	Erdgas H	1,1	97510	20656	76854	1,1
01.01.2016	31.12.2016	Erdgas H	1,1	106560	20584	85976	1,07
01.01.2017	31.12.2017	Erdgas H	1,1	110254	22190	88064	1,06

Vergleichswerte Endenergie

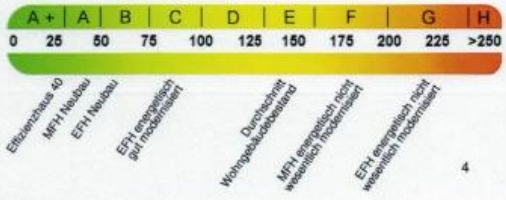

[4]

Die modellhaft ermittelten Vergleichswerte beziehen sich auf Gebäude, in denen die Wärme für Heizung und Warmwasser durch Heizkessel im Gebäude bereitgestellt wird.
Soll ein Energieverbrauch eines mit Fern- oder Nahwärme beheizten Gebäudes verglichen werden, ist zu beachten, dass hier normalerweise ein um 15 bis 30 % geringerer Energieverbrauch als bei vergleichbaren Gebäuden mit Kesselheizung zu erwarten ist.

Erläuterungen zum Verfahren

Das Verfahren zur Ermittlung des Energieverbrauchs ist durch die Energiesparverordnung vorgegeben. Die Werte der Skala sind spezifische Werte pro Quadratmeter Gebäudenutzfläche (A_N) nach der Energieeinsparverordnung, die im Allgemeinen größer ist als die Wohnfläche des Gebäudes. Der tatsächliche Energieverbrauch einer Wohnung oder eines Gebäudes weicht insbesondere wegen des Witterungseinflusses und sich ändernden Nutzerverhaltens vom angegebenen Energieverbrauch ab.

[1] siehe Fußnote 1 auf Seite 1 des Energieausweises
[2] siehe Fußnote 2 auf Seite 1 des Energieausweises
[3] gegebenenfalls auch Leerstandszuschläge, Warmwasser- oder Kühlpauschale in kWh
[4] EFH: Einfamilienhaus, MFH: Mehrfamilienhaus

ENERGIEAUSWEIS für Wohngebäude

gemäß den §§ 16 ff. der Energieeinsparverordnung (EnEV) vom [1] 18.11.2013

Empfehlungen des Ausstellers

Registriernummer [2] **BW-2018-001956374**
(oder: "Registriernummer wurde beantragt am ...")

4

Empfehlungen zur kostengünstigen Modernisierung

Maßnahmen zur kostengünstigen Verbesserung der Energieeffizienz sind ☑ möglich ☐ nicht möglich

Empfohlene Modernisierungsmaßnahmen

Nr.	Bau- oder Anlagenteile	Maßnahmenbeschreibung in einzelnen Schritten	empfohlen: in Zusammenhang mit größerer Modernisierung	empfohlen: als Einzelmaßnahme	(freiwillige Angaben): geschätzte Amortisationszeit	(freiwillige Angaben): geschätzte Kosten pro eingesparte Kilowattstunde Endenergie
1	Außenwand gg. Außenluft	Wärmeschutz prüfen und ggf. verbessern	☐	☑		
2	Kellerdecke	Isolierung prüfen und ggf. verbessern	☐	☑		
3	Anlagenregelung	Einstellung prüfen und ggf. verbessern	☐	☑		
4	Wärmeerzeuger	Modernisierung prüfen und ggf. umsetzen	☐	☑		
5	Warmwasserbereitung	Einsatz alternativer Energiequellen prüfen	☐	☑		

☐ weitere Empfehlungen auf gesondertem Blatt

Hinweis: Modernisierungsempfehlungen für das Gebäude dienen lediglich der Information. Sie sind nur kurz gefasste Hinweise und kein Ersatz für eine Energieberatung.

Genauere Angaben zu den Empfehlungen sind erhältlich bei/unter:	Ramon Jovani Wendt, Helmertstr. 9, 76131 Karlsruhe

Ergänzende Erläuterungen zu den Angaben im Energieausweis (Angaben freiwillig)

Liegenschaftsnummer: 4103116

[1] siehe Fußnote 1 auf Seite 1 des Energieausweises

[2] siehe Fußnote 2 auf Seite 1 des Energieausweises

ENERGIEAUSWEIS für Wohngebäude

gemäß den §§ 16 ff. der Energieeinsparverordnung (EnEV) vom [1] 18.11.2013

Erläuterungen

5

Angabe Gebäudeteil - Seite 1

Bei Wohngebäuden, die zu einem nicht unerheblichen Anteil zu anderen als Wohnzwecken genutzt werden, ist die Ausstellung des Energieausweises gemäß dem Muster nach Anlage 6 auf den Gebäudeteil zu beschränken, der getrennt als Wohngebäude zu behandeln ist (siehe im Einzelnen § 22 EnEV). Dies wird im Energieausweis durch die Angabe "Gebäudeteil" deutlich gemacht.

Erneuerbare Energien - Seite 1

Hier wird darüber informiert, wofür und in welcher Art erneuerbare Energien genutzt werden. Bei Neubauten enthält Seite 2 (Angaben zum EEWärmeG) dazu weitere Angaben.

Energiebedarf - Seite 2

Der Energiebedarf wird hier durch den Jahres-Primärenergiebedarf und den Endenergiebedarf dargestellt. Diese Angaben werden rechnerisch ermittelt. Die angegebenen Werte werden auf der Grundlage der Bauunterlagen bzw. gebäudebezogener Daten und unter Annahme von standardisierten Randbedingungen (z.B. standardisierte Klimadaten, definiertes Nutzerverhalten, standardisierte Innentemperatur und innere Wärmegewinne usw.) berechnet. So lässt sich die energetische Qualität des Gebäudes unabhängig vom Nutzerverhalten und von der Wetterlage beurteilen. Insbesondere wegen der standardisierten Randbedingungen erlauben die angegebenen Werte keine Rückschlüsse auf den tatsächlichen Energieverbrauch.

Primärenergiebedarf - Seite 2

Der Primärenergiebedarf bildet die Energieeffizienz des Gebäudes ab. Er berücksichtigt neben der Endenergie auch die so genannte "Vorkette" (Erkundung, Gewinnung, Verteilung, Umwandlung) der jeweils eingesetzten Energieträger (z.B. Heizöl, Gas, Strom, erneuerbare Energien etc.). Ein kleiner Wert signalisiert einen geringen Bedarf und damit eine hohe Energieeffizienz sowie eine die Ressourcen und die Umwelt schonende Energienutzung. Zusätzlich können die mit dem Energiebedarf verbundenen CO_2-Emissionen des Gebäudes freiwillig angegeben werden.

Energetische Qualität der Gebäudehülle - Seite 2

Angegeben ist der spezifische, auf die wärmeübertragende Umfassungsfläche bezogene Transmissionswärmeverlust (Formelzeichen in der EnEV: H_T'). Er beschreibt die durchschnittliche energetische Qualität aller wärmeübertragenden Umfassungsflächen (Außenwände, Decken, Fenster etc.) eines Gebäudes. Ein kleiner Wert signalisiert einen guten baulichen Wärmeschutz. Außerdem stellt die EnEV Anforderungen an den sommerlichen Wärmeschutz (Schutz vor Überhitzung) eines Gebäudes.

Endenergiebedarf - Seite 2

Der Endenergiebedarf gibt die nach technischen Regeln berechnete, jährlich benötigte Energiemenge für Heizung, Lüftung und Warmwasserbereitung an. Er wird unter Standardklima- und Standardnutzungsbedingungen errechnet und ist ein Indikator für die Energieeffizienz eines Gebäudes und seiner Anlagentechnik. Der Endenergiebedarf ist die Energiemenge, die dem Gebäude unter der Annahme von standardisierten Bedingungen und unter Berücksichtigung der Energieverluste zugeführt werden muss, damit die standardisierte Innentemperatur, der Warmwasserbedarf und die notwendige Lüftung sichergestellt werden können. Ein kleiner Wert signalisiert einen geringen Bedarf und damit eine hohe Energieeffizienz.

Angaben zum EEWärmeG - Seite 2

Nach dem EEWärmeG müssen Neubauten in bestimmtem Umfang erneuerbare Energien zur Deckung des Wärme- und Kältebedarfs nutzen. In dem Feld "Angaben zum EEWärmeG" sind die Art der eingesetzten erneuerbaren Energien und der prozentuale Anteil der Pflichterfüllung abzulesen. Das Feld "Ersatzmaßnahmen" wird ausgefüllt, wenn die Anforderungen des EEWärmeG teilweise oder vollständig durch Maßnahmen zur Einsparung von Energie erfüllt werden. Die Angaben dienen gegenüber der zuständigen Behörde als Nachweis des Umfangs der Pflichterfüllung durch die Ersatzmaßnahme und der Einhaltung der für das Gebäude geltenden verschärften Anforderungswerte der EnEV.

Endenergieverbrauch - Seite 3

Der Endenergieverbrauch wird für das Gebäude auf der Basis der Abrechnungen von Heiz- und Warmwasserkosten nach der Heizkostenverordnung oder auf Grund anderer geeigneter Verbrauchsdaten ermittelt. Dabei werden die Energieverbrauchsdaten des gesamten Gebäudes und nicht der einzelnen Wohneinheiten zugrunde gelegt. Der erfasste Energieverbrauch für die Heizung wird anhand der konkreten örtlichen Wetterdaten und mithilfe von Klimafaktoren auf einen deutschlandweiten Mittelwert umgerechnet. So führt beispielsweise ein hoher Verbrauch in einem einzelnen harten Winter nicht zu einer schlechteren Beurteilung des Gebäudes. Der Endenergieverbrauch gibt Hinweise auf die energetische Qualität des Gebäudes und seiner Heizungsanlage. Ein kleiner Wert signalisiert einen geringen Verbrauch. Ein Rückschluss auf den künftig zu erwartenden Verbrauch ist jedoch nicht möglich; insbesondere können die Verbrauchsdaten einzelner Wohneinheiten stark differieren, weil sie von der Lage der Wohneinheiten im Gebäude, von der jeweiligen Nutzung und dem individuellen Verhalten der Bewohner abhängen. Im Fall längerer Leerstände wird hierfür ein pauschaler Zuschlag rechnerisch bestimmt und in die Verbrauchserfassung einbezogen. Im Interesse der Vergleichbarkeit wird bei dezentralen, in der Regel elektrisch betriebenen Warmwasseranlagen der typische Verbrauch über eine Pauschale berücksichtigt: Gleiches gilt für den Verbrauch von eventuell vorhandenen Anlagen zur Raumkühlung. Ob und inwieweit die genannten Pauschalen in die Erfassung eingegangen sind, ist der Tabelle "Verbrauchserfassung" zu entnehmen.

Primärenergieverbrauch - Seite 3

Der Primärenergieverbrauch geht aus dem für das Gebäude ermittelten Endenergieverbrauch hervor. Wie der Primärenergiebedarf wird er mithilfe von Umrechnungsfaktoren ermittelt, die die Vorkette der jeweils eingesetzten Energieträger berücksichtigen.

Pflichtangaben für Immobilienanzeigen - Seite 2 und 3

Nach der EnEV besteht die Pflicht, in Immobilienanzeigen die in § 16a Absatz 1 genannten Angaben zu machen. Die dafür erforderlichen Angaben sind dem Energieausweis zu entnehmen, je nach Ausweisart der Seite 2 oder 3.

Vergleichswerte - Seite 2 und 3

Die Vergleichswerte auf Endenergieebene sind modellhaft ermittelte Werte und sollen lediglich Anhaltspunkte für grobe Vergleiche der Werte dieses Gebäudes mit den Vergleichswerten anderer Gebäude sein. Es sind Bereiche angegeben, innerhalb derer ungefähr die Werte für die einzelnen Vergleichskategorien liegen.

[1] siehe Fußnote 1 auf Seite 1 des Energieausweises

Anlage 1
Immo Feil
INFORMATION FÜR DEN VERBRAUCHER
-Nachweis-Bestätigung und Maklervertrag-
Diese Informationen gelten bis auf weiteres und stehen nur in deutscher Sprache zur Verfügung.

Stand: November 2015

A. Allgemeine Informationen:

Immo Feil, Linderstweg 10, 71540 Murrhardt

Info@immo-feil.de
015234578345

B. Informationen zu Nachweis-Bestätigung und Maklervertrag

Wesentliche Leistungsmerkmale
Die Firma Immo Feil weist dem Auftraggeber die in der Vertragsurkunde bezeichneten Objekte nach. Sofern ein Kaufvertrag über eines der Objekte zustande kommt, erhält sie eine Provision vom Auftraggeber. Die Firma Immo Feil darf auch für den Verkäufer entgeltlich tätig sein.

Preise
Der Auftraggeber zahlt beim Zustandekommen eines Kaufvertrags über eines der nachgewiesenen Objekte eine Provision, die sich nach der Höhe des Kaufpreises einschließlich Mehrwertsteuer bemisst. Die Höhe der Provision ergibt sich aus der Vertragsurkunde. Der Auftraggeber hat die Provision auch dann zu entrichten, wenn er die vertraulichen Nachweise ohne Zustimmung der Firma Immo Feil an einen Dritten weitergibt und der Dritte einen Kaufvertrag über das nachgewiesene Objekt abschließt.

Weitere vom Auftraggeber zu zahlende Steuern und Kosten
Bei steuerlichen Fragen sollte sich der Auftraggeber an die für ihn zuständige Steuerbehörde bzw. seinen steuerlichen Berater wenden. Dies gilt insbesondere, wenn er im Ausland steuerpflichtig ist. Kosten, die dem Auftraggeber von Dritten in Rechnung gestellt werden (z. B. für Telefon, Internet, Porti) hat der Auftraggeber selbst zu tragen.

Zusätzliche Telekommunikationskosten
Darüber hinaus gehende Telekommunikationskosten werden seitens der Fa. Immo Feil nicht in Rechnung gestellt.

Zahlung und Erfüllung des Vertrags
Die Fa. Immo Feil erfüllt ihre Verpflichtungen aus dem Vertrag, indem sie dem Auftraggeber die in der Vertragsurkunde bezeichneten Objekte nachweist. Es werden keine von den gesetzlichen Vorschriften
(§ 271 BGB) abweichenden Zahlungsbedingungen vereinbart.

Kündigungsregeln
Ein vertragliches Kündigungsrecht wird nicht vereinbart.
Kündigungsrechte des Auftraggebers aus wichtigem Grund richten sich nach den gesetzlichen Vorschriften
(§ 314 BGB).

Mindestlaufzeit des Vertrags
Der Vertrag endet nicht vor Verkauf der nachgewiesenen Objekte.

C. Gesetzliches Widerrufsrecht

Widerrufsbelehrung

Widerrufsrecht
Sie haben das Recht, binnen vierzehn Tagen ohne Angabe von Gründen diesen Vertrag zu widerrufen.
Die Widerrufsfrist beträgt vierzehn Tage ab dem Tag des Vertragsabschlusses.
Um Ihr Widerrufsrecht auszuüben, müssen Sie uns

Firma Immo Feil, Linderstweg 10,71540 Murrhardt

mittels einer eindeutigen Erklärung (z. B. ein mit der Post versandter Brief, Telefax oder E-Mail) über Ihren Entschluss, diesen Vertrag zu widerrufen, informieren. Sie können dafür das beigefügte Muster-Widerrufsformular verwenden, das jedoch nicht vorgeschrieben ist.
Zur Wahrung der Widerrufsfrist reicht es aus, dass Sie die Mitteilung über die Ausübung des Widerrufsrechts vor Ablauf der Widerrufsfrist absenden.

Folgen des Widerrufs
Wenn Sie diesen Vertrag widerrufen, haben wir Ihnen alle Zahlungen, die wir von Ihnen erhalten haben, einschließlich der Lieferkosten (mit Ausnahme der zusätzlichen Kosten, die sich daraus ergeben, dass Sie eine andere Art der Lieferung als die von uns angebotene, günstigste Standardlieferung gewählt haben), unverzüglich und spätestens binnen vierzehn Tagen ab dem Tag zurückzuzahlen, an dem die Mitteilung über Ihren Widerruf dieses Vertrags bei uns eingegangen ist. Für diese Rückzahlung verwenden wir dasselbe Zahlungsmittel, das Sie bei der ursprünglichen Transaktion eingesetzt haben, es sei denn, mit Ihnen wurde ausdrücklich etwas anderes vereinbart; in keinem Fall werden Ihnen wegen dieser Rückzahlung Entgelte berechnet.

Haben Sie verlangt, dass die Dienstleistungen während der Widerrufsfrist beginnen soll, so haben Sie uns einen angemessenen Betrag zu zahlen, der dem Anteil der bis zu dem Zeitpunkt, zu dem Sie uns von der Ausübung des Widerrufsrechts hinsichtlich dieses Vertrags unterrichten, bereits erbrachten Dienstleistungen im Vergleich zum Gesamtumfang der im Vertrag vorgesehenen Dienstleistungen entspricht.

Immo Feil

Anlage 2

Muster-Widerrufsformular

Geschäftszeichen:

Muster-Widerrufsformular

(Wenn Sie den Vertrag widerrufen wollen, dann füllen Sie bitte dieses Formular aus und senden Sie es zurück)

An

Fa. Immo Feil Linderstweg 10, 71540 Murrhardt

Hiermit widerrufe(n) ich/wir den von mir/uns abgeschlossenen Vertrag über die Erbringung der folgenden Dienstleistung

_____

Bestellt am

_____

Name des/der Verbraucher(s)

_____

Anschrift des/der Verbraucher(s)

_____

Unterschrift des/der Verbraucher(s) (nur bei Mitteilung auf Papier)

Datum

_____ _____

Anlage 3

Zustimmung zur Ausführung
der Maklertätigkeit

Geschäftszeichen:

Name(n) und Anschrift(en) des/der Auftraggeber(s)

_____

Zustimmung zur Ausführung der Maklertätigkeit

Ich bin/Wir sind damit einverstanden und verlange(n) ausdrücklich, dass Sie vor Ende der Widerrufsfrist mit der Maklertätigkeit beginnen.
Mir/Uns ist bekannt, dass ich/wir bei der Vertragserfüllung durch Sie mein/unser Widerrufsrecht verliere(n).

Unterschrift des/der Auftraggeber(s)

Datum

_____ _____

Einverständniserklärung in die Erhebung und Verarbeitung von Daten durch *IMMO-FEIL*

Für unseren Dienst erfolgt die Erhebung und Verarbeitung folgender personenbezogener Daten:

- Name, Adresse
- Telefonnummer
- E-Mail-Adresse
- Bankverbindung

Diese Daten werden auf dem Server von *IMMO-FEIL* gespeichert und können nur von berechtigten Personen eingesehen werden. Wir versichern hiermit, dass die von uns durchgeführte EDV auf der Grundlage geltender Gesetze erfolgt und für das Zustandekommen des Vertragsverhältnisses notwendig ist. Darüber hinaus benötigt es für jede weitere Datenerhebung die Zustimmung des Nutzers.

Nutzerrechte

Der Unterzeichnende hat das Recht, diese Einwilligung jederzeit ohne Angabe einer Begründung zu widerrufen. Weiterhin können erhobene Daten bei Bedarf korrigiert, gelöscht oder deren Erhebung eingeschränkt werden. Auf Anfrage können Sie unter der untenstehenden Adresse eine detaillierte Auskunft über den Umfang der von uns vorgenommenen Datenerhebung verlangen. Auch kann eine Datenübertragung angefordert werden, sollte der Unterzeichnende eine Übertragung seiner Daten an eine dritte Stelle wünschen.

Folgen des Nicht-Unterzeichnens

Der Unterzeichnende hat das Recht, dieser Einwilligungserklärung nicht zuzustimmen – da unser Dienst jedoch auf die Erhebung und Verarbeitung genannter Daten angewiesen sind, würde eine Nichtunterzeichnung eine Inanspruchnahme des Dienstes ausschließen.

Kontakt

Beschwerden, Auskunftsanfragen und andere Anliegen sind an folgende Stelle zu richten:

IMMO-FEIL
Linderstweg 10
71540 Murrhardt

Zustimmung durch den Nutzer

Hiermit versichert sich der Unterzeichnende, der Erhebung und der Verarbeitung seiner Daten durch –*IMMO-FEIL*– zuzustimmen und über seine Rechte belehrt wurden zu sein:

……..

Datum, Unterschrift