



Ihr Ansprechpartner
Hans – Ulrich Feil
Telefon: 07192/9349485
Fax: 07192/ 9349486
Handy: 015234578345
Email: info@immo-feil.de
Web: www.immo-feil.de

Vermietete 2 Zimmerwohnung mit Aufzug

Angebot 17/2025

71540 Murrhardt



Baujahr 1991

Balkon

Isolierglasfenster

Tiefgaragenstellplatz

Kellerraum

Gas - Zentralheizung

Ruhige Wohnlage

Mieteinnahmen mtl. rd. 375,00 Euro

Hausgeld 278,00 Euro

Energieausweis: Verbrauchsorientiert
112 kWh/(m²a)

1. Obergeschoss	2 Zimmer, Küche, Bad/WC	ca. 48 m² Wohnfläche
------------------------	--------------------------------	-----------------------------

Kaufpreis: 125.000,00 EUR

Sie haben Interesse?

Senden Sie uns ein Mail oder rufen Sie bitte an und vereinbaren einen Besichtigungstermin.

Käufer-Provision:

2,38% Käufer-Provision inkl. MwSt., verdient und fällig mit Beurkundung des notariellen Kaufvertrages.

Eine provisionspflichtigen Maklervvertrag mit dem Verkäufer in gleicher Höhe wurde abgeschlossen § 656 a-d BGB

Bitte beachten Sie die Informationen für den Verbraucher.
Nachweis-bestätigung und Maklervvertrag- (Anlage 1-3)

Gerne vermitteln wir Ihnen Ihre persönliche Finanzierung.

Sämtliche Angaben in diesem Exposé basieren auf Informationen, die uns vom Eigentümer / Verkäufer genannt wurden. Wir bemühen uns, möglichst vollständige und richtige Angaben zu erhalten und weiterzuleiten. Eine Haftung für Richtigkeit und Vollständigkeit können wir jedoch nicht übernehmen

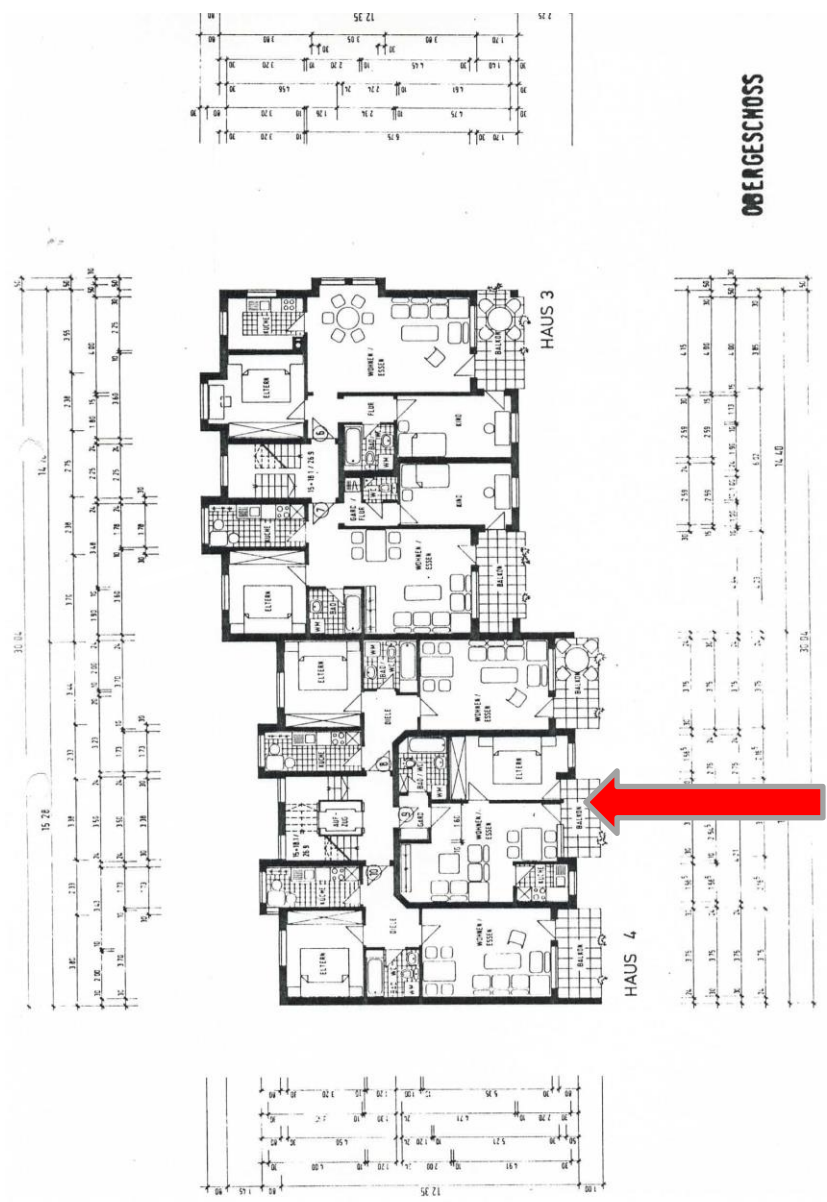

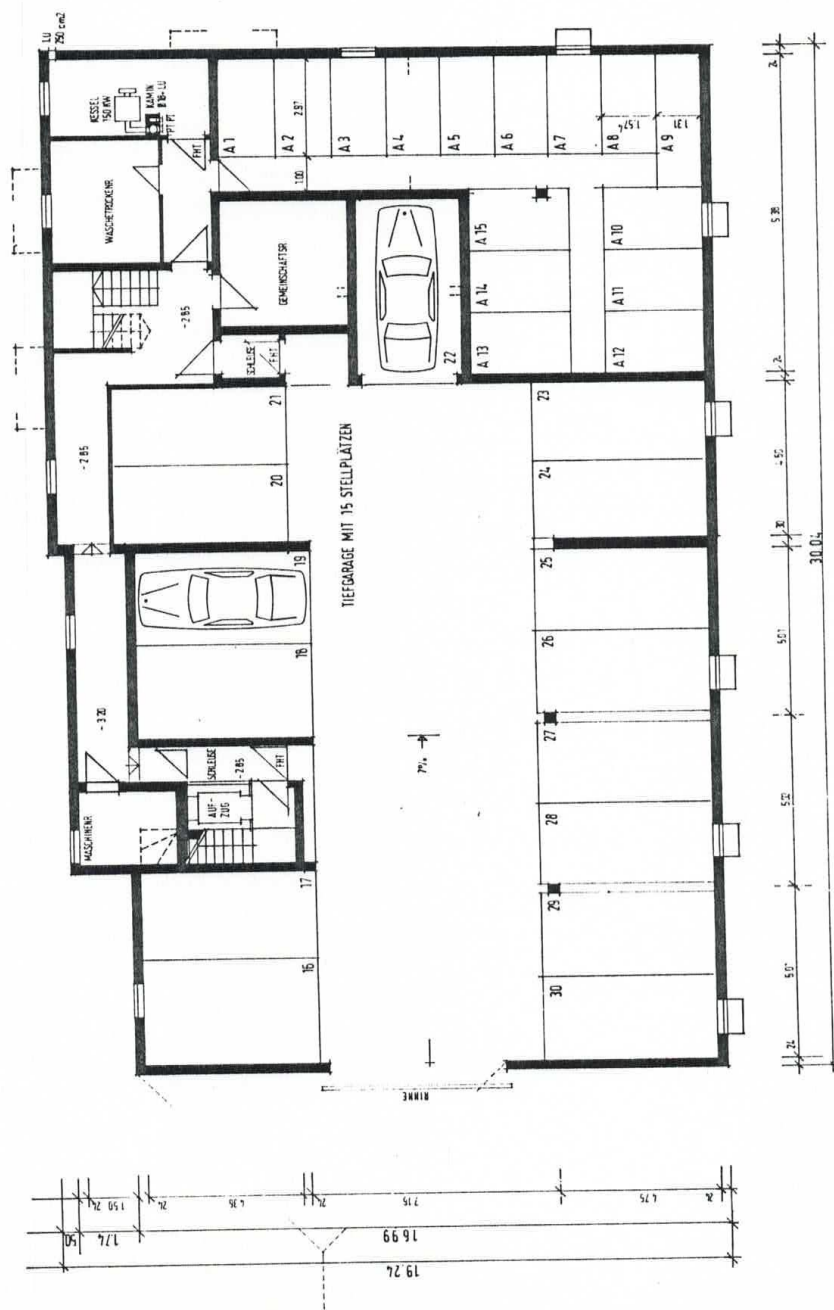
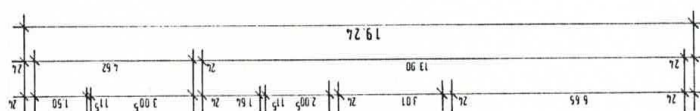

UNTERGESCHOSS

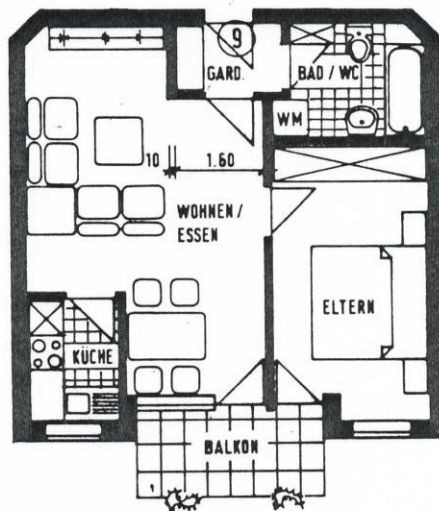

Wohnung 9 im OG

Garderobe	1,95	x	1,19	=	2,32
Küche	1,555	x	2,19	=	3,41
Wohnen/Essen	6,49	x	4,20	=	27,26
./.	1,79	x	1,655	=	2,96
./.	1,70	x	1,29	=	2,19
./.	0,40	x	0,40/2	=	0,08
				=	22,03
Balkon/2	3,31	x	1,78/2	=	2,95
Eltern	4,40	x	2,74	=	12,06
	1,545	x	0,50	=	0,77
				=	12,83
Bad/WC	2,74	x	1,99	=	5,45
./.	0,40	x	0,40/2	=	0,08
./.	1,30	x	0,35	=	0,46
				=	4,91

Nettowohnfläche

48,45 qm
=====

ENERGIEAUSWEIS für Wohngebäude

gemäß den §§ 16 ff. der Energieeinsparverordnung (EnEV) vom ¹ 18.11.2013

Registriernummer ² BW-2020-003360504

(oder: *Registriernummer wurde beantragt am ...*)

Gültig bis: 27.09.2030

1

Gebäude

Gebäudetyp	Mehrfamilienhaus	Gebäudefoto (freiwillig)
Adresse	SIEBENKNIESTR. 23 + 21, 71540 MURRHARDT	
Gebäudeteil	ganzes Gebäude	
Baujahr Gebäude ³	1991	
Baujahr Wärmeerzeuger ^{3,4}	1991	
Anzahl Wohnungen	15	
Gebäudenutzfläche (A _N)	1090 m ² <input checked="" type="checkbox"/> nach § 19 EnEV aus der Wohnfläche ermittelt	
Wesentliche Energieträger für Heizung und Warmwasser ³	GAS	
Erneuerbare Energien	Art: keine	Verwendung: keine
Art der Lüftung/Kühlung	<input checked="" type="checkbox"/> Fensterlüftung <input type="checkbox"/> Lüftungsanlage mit Wärmerückgewinnung <input type="checkbox"/> Anlage zur Kühlung <input type="checkbox"/> Schachtlüftung <input type="checkbox"/> Lüftungsanlage ohne Wärmerückgewinnung	
Anlass der Ausstellung des Energieausweises	<input type="checkbox"/> Neubau <input type="checkbox"/> Modernisierung (Änderung/Erweiterung) <input type="checkbox"/> Sonstiges (freiwillig) <input checked="" type="checkbox"/> Vermietung/Verkauf	

Hinweise zu den Angaben über die energetische Qualität des Gebäudes

Die energetische Qualität eines Gebäudes kann durch die Berechnung des **Energiebedarfs** unter Annahme von standardisierten Randbedingungen oder durch die Auswertung des **Energieverbrauchs** ermittelt werden. Als Bezugsfläche dient die energetische Gebäudenutzfläche nach der EnEV, die sich in der Regel von den allgemeinen Wohnflächenangaben unterscheidet. Die angegebenen Vergleichswerte sollen überschlägige Vergleiche ermöglichen (**Erläuterungen - siehe Seite 5**). Teil des Energieausweises sind die Modernisierungsempfehlungen (Seite 4).

- ☐ Der Energieausweis wurde auf der Grundlage von Berechnungen des **Energiebedarfs** erstellt (Energiebedarfsausweis). Die Ergebnisse sind auf **Seite 2** dargestellt. Zusätzliche Informationen zum Verbrauch sind freiwillig.
- ☒ Der Energieausweis wurde auf der Grundlage von Auswertungen des **Energieverbrauchs** erstellt (Energieverbrauchsausweis). Die Ergebnisse sind auf **Seite 3** dargestellt.

Datenerhebung Bedarf/Verbrauch durch ☒ Eigentümer ☐ Aussteller
☐ Dem Energieausweis sind zusätzliche Informationen zur energetischen Qualität beigelegt (freiwillige Angabe).

Hinweise zur Verwendung des Energieausweises

Der Energieausweis dient lediglich der Information. Die Angaben im Energieausweis beziehen sich auf das gesamte Gebäude oder den oben bezeichneten Gebäudeteil. Der Energieausweis ist lediglich dafür gedacht, einen überschlägigen Vergleich von Gebäuden zu ermöglichen.

Aussteller
Dipl.-Ing. (TH)
Ramon Jovani Wendt
Helmertstr. 9
76131 Karlsruhe

28.09.2020

Ausstellungsdatum

Unterschrift des Ausstellers

¹ Datum der angewendeten EnEV, gegebenenfalls angewendeten Änderungsverordnung zur EnEV
Registriernummer (§ 17 Absatz 4 Satz 4 und 5 EnEV) ist das Datum der Antragstellung einzutragen; die Registriernummer ist nach deren Eingang nachträglich einzusetzen. ² Bei nicht rechtzeitiger Zuteilung der Registriernummer ist nach deren Eingang bei Wärmenetzen Baujahr der Übergabestation

ENERGIEAUSWEIS für Wohngebäude

gemäß den §§ 16 ff. der Energieeinsparverordnung (EnEV) vom 18.11.2013

Berechneter Energiebedarf des Gebäudes

Registriernummer ² BW-2020-003360504

(oder: "Registriernummer wurde beantragt am ...")

2

Energiebedarf

CO₂-Emissionen ³ kg/(m²·a)

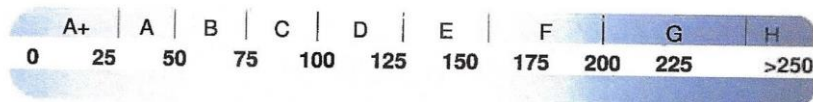

Anforderungen gemäß EnEV ⁴

Primärenergiebedarf

Ist-Wert kWh/(m²·a) Anforderungswert kWh/(m²·a)

Energetische Qualität der Gebäudehülle H_T'

Ist-Wert W/(m²·K) Anforderungswert W/(m²·K)

Sommerlicher Wärmeschutz (bei Neubau)

☐ eingehalten

Für Energiebedarfsberechnungen verwendetes Verfahren

☐ Verfahren nach DIN V 4108-6 und DIN V 4701-10

☐ Verfahren nach DIN V 18599

☐ Regelung nach § 3 Absatz 5 EnEV

☐ Vereinfachungen nach § 9 Absatz 2 EnEV

Endenergiebedarf dieses Gebäudes [Pflichtangabe in Immobilienanzeigen]

kWh/(m²·a)

Angaben zum EEWärmeG ⁵

Nutzung erneuerbarer Energien zur Deckung des Wärme- und Kältebedarfs auf Grund des Erneuerbare-Energien-Wärmegesetzes (EEWärmeG)

Art: Deckungsanteil: %

Ersatzmaßnahmen ⁶

Die Anforderungen des EEWärmeG werden durch die Ersatzmaßnahme nach § 7 Absatz 1 Nummer 2 EEWärmeG erfüllt.

☐ Die nach § 7 Absatz 1 Nummer 2 EEWärmeG verschärften Anforderungswerte der EnEV sind eingehalten.

☐ Die in Verbindung mit § 8 EEWärmeG um verschärften Anforderungswerte der EnEV sind eingehalten.

Verschärfter Anforderungswert Primärenergiebedarf: kWh/(m²·a)

Verschärfter Anforderungswert für die energetische Qualität der Gebäudehülle H_T': W/(m²·K)

Vergleichswerte Endenergie

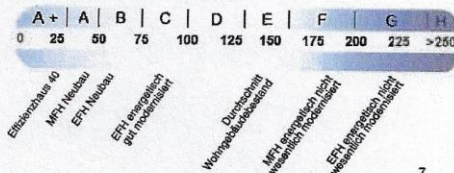

Erläuterungen zum Berechnungsverfahren

Die Energieeinsparverordnung lässt für die Berechnung des Energiebedarfs unterschiedliche Verfahren zu, die im Einzelfall zu unterschiedlichen Ergebnissen führen können. Insbesondere wegen standardisierter Randbedingungen erlauben die angegebenen Werte keine Rückschlüsse auf den tatsächlichen Energieverbrauch. Die ausgewiesenen Bedarfswerte der Skala sind spezifische Werte nach der EnEV pro Quadratmeter Gebäudenutzfläche (A_N), die im Allgemeinen größer ist als die Wohnfläche des Gebäudes.

¹ siehe Fußnote 1 auf Seite 1 des Energieausweises

² siehe Fußnote 2 auf Seite 1 des Energieausweises

³ freiwillige Angabe

⁴ nur bei Neubau im Fall der Anwendung von § 7 Absatz 1 Nummer 2 EEWärmeG

⁵ nur bei Neubau sowie bei Modernisierung im Fall des § 10 Absatz 1 Satz 3 EnEV

⁶ nur bei Neubau

⁷ EFH: Einfamilienhaus, MFH: Mehrfamilienhaus

ENERGIEAUSWEIS für Wohngebäude

gemäß den §§ 16 ff. der Energieeinsparverordnung (EnEV) vom ¹ 18.11.2013

Erfasster Energieverbrauch des Gebäudes

Registriernummer ² BW-2020-003360504

(oder: "Registriernummer wurde beantragt am ...")

3

Energieverbrauch

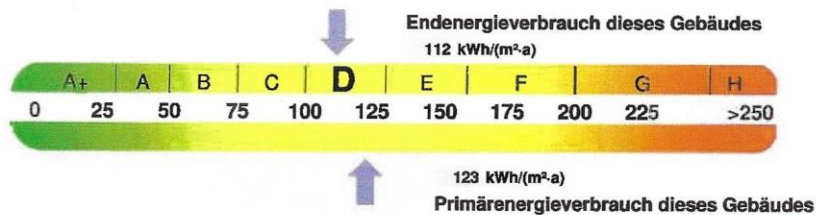

Endenergieverbrauch dieses Gebäudes
[Pflichtangabe in Immobilienanzeigen]

112 kWh/(m²·a)

Verbrauchserfassung - Heizung und Warmwasser

Zeitraum		Energieträger ³	Primär- energie- faktor	Energieverbrauch [kWh]	Anteil Warmwasser [kWh]	Anteil Heizung [kWh]	Klima- faktor
von	bis						
01.01.2017	31.12.2017	Erdgas H	1,1	116259	24084	92175	1,06
01.01.2018	31.12.2018	Erdgas H	1,1	102637	22911	79726	1,19
01.01.2019	31.12.2019	Erdgas H	1,1	115212	23001	92211	1,13

Vergleichswerte Endenergie

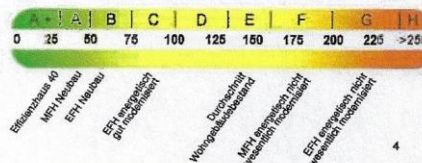

Erläuterungen zum Verfahren

Das Verfahren zur Ermittlung des Energieverbrauchs ist durch die Energiesparverordnung vorgegeben. Die Werte der Skala sind spezifische Werte pro Quadratmeter Gebäudenutzfläche (A_{Nz}) nach der Energieeinsparverordnung, die im Allgemeinen größer ist als die Wohnfläche des Gebäudes. Der tatsächliche Energieverbrauch einer Wohnung oder eines Gebäudes weicht insbesondere wegen des Witterungseinflusses und sich ändernden Nutzerverhaltens vom angegebenen Energieverbrauch ab.

¹ siehe Fußnote 1 auf Seite 1 des Energieausweises
auch Leerstandszuschläge, Warmwasser- oder Kühlpauschale in kWh

² siehe Fußnote 2 auf Seite 1 des Energieausweises
⁴ EFH: Einfamilienhaus, MFH: Mehrfamilienhaus

³ gegebenenfalls

ENERGIEAUSWEIS für Wohngebäude

gemäß den §§ 16 ff. der Energieeinsparverordnung (EnEV) vom ¹ 18.11.2013

Empfehlungen des Ausstellers

Registriernummer ² BW-2020-003360504

(oder: "Registriernummer wurde beantragt am ...")

4

Empfehlungen zur kostengünstigen Modernisierung

Maßnahmen zur kostengünstigen Verbesserung der Energieeffizienz sind ☒ möglich ☐ nicht möglich

Empfohlene Modernisierungsmaßnahmen

Nr.	Bau- oder Anlagenteile	Maßnahmenbeschreibung in einzelnen Schritten	empfohlen		(freiwillige Angaben)	
			in Zusammenhang mit größerer Modernisierung	als Einzelmaßnahme	geschätzte Amortisationszeit	geschätzte Kosten pro eingesparte Kilowattstunde Endenergie
1	Außenwand gg. Außenluft	Wärmeschutz prüfen und ggf. verbessern	<input type="checkbox"/>	<input checked="" type="checkbox"/>		
2	Fenster	Dichtheit und K-Wert prüfen und ggf. verbessern	<input type="checkbox"/>	<input checked="" type="checkbox"/>		
3	Kellerdecke	Isolierung prüfen und ggf. verbessern	<input type="checkbox"/>	<input checked="" type="checkbox"/>		
4	Anlagenregelung	Einstellung prüfen und ggf. verbessern	<input type="checkbox"/>	<input checked="" type="checkbox"/>		
5	Wärmeerzeuger	Modernisierung prüfen und ggf. umsetzen	<input type="checkbox"/>	<input checked="" type="checkbox"/>		
6	Warmwasserbereitung	Einsatz alternativer Energiequellen prüfen	<input type="checkbox"/>	<input checked="" type="checkbox"/>		

☐ weitere Empfehlungen auf gesondertem Blatt

Hinweis: Modernisierungsempfehlungen für das Gebäude dienen lediglich der Information. Sie sind nur kurz gefasste Hinweise und kein Ersatz für eine Energieberatung.

Genauere Angaben zu den Empfehlungen sind erhältlich bei/unter:

Ramon Jovani Wendt, Helmertstr. 9, 76131 Karlsruhe

Ergänzende Erläuterungen zu den Angaben im Energieausweis (Angaben freiwillig)

Liegenschaftsnummer: 4104066

¹ siehe Fußnote 1 auf Seite 1 des Energieausweises

² siehe Fußnote 2 auf Seite 1 des Energieausweises

ENERGIEAUSWEIS für Wohngebäude

gemäß den §§ 16 ff. der Energieeinsparverordnung (EnEV) vom ¹ 18.11.2013

Erläuterungen

5

Angabe Gebäudeteil - Seite 1

Bei Wohngebäuden, die zu einem nicht unerheblichen Anteil zu anderen als Wohnzwecken genutzt werden, ist die Ausstellung des Energieausweises gemäß dem Muster nach Anlage 6 auf den Gebäudeteil zu beschränken, der getrennt als Wohngebäude zu behandeln ist (siehe im Einzelnen § 22 EnEV). Dies wird im Energieausweis durch die Angabe "Gebäudeteil" deutlich gemacht.

Erneuerbare Energien - Seite 1

Hier wird darüber informiert, wofür und in welcher Art erneuerbare Energien genutzt werden. Bei Neubauten enthält Seite 2 (Angaben zum EEWärmeG) dazu weitere Angaben.

Energiebedarf - Seite 2

Der Energiebedarf wird hier durch den Jahres-Primärenergiebedarf und den Endenergiebedarf dargestellt. Diese Angaben werden rechnerisch ermittelt. Die angegebenen Werte werden auf der Grundlage der Bauunterlagen bzw. gebäudebezogener Daten und unter Annahme von standardisierten Randbedingungen (z.B. standardisierte Klimadaten, definiertes Nutzerverhalten, standardisierte Innentemperatur und innere Wärmegewinne usw.) berechnet. So lässt sich die energetische Qualität des Gebäudes unabhängig vom Nutzerverhalten und von der Wetterlage beurteilen. Insbesondere wegen der standardisierten Randbedingungen erlauben die angegebenen Werte keine Rückschlüsse auf den tatsächlichen Energieverbrauch.

Primärenergiebedarf - Seite 2

Der Primärenergiebedarf bildet die Energieeffizienz des Gebäudes ab. Er berücksichtigt neben der Endenergie auch die so genannte "Vorkette" (Erkundung, Gewinnung, Verteilung, Umwandlung) der jeweils eingesetzten Energieträger (z.B. Heizöl, Gas, Strom, erneuerbare Energien etc.). Ein kleiner Wert signalisiert einen geringen Bedarf und damit eine hohe Energieeffizienz sowie eine die Ressourcen und die Umwelt schonende Energienutzung. Zusätzlich können die mit dem Energiebedarf verbundenen CO₂-Emissionen des Gebäudes freiwillig angegeben werden.

Energetische Qualität der Gebäudehülle - Seite 2

Anggegeben ist der spezifische, auf die wärmeübertragende Umfassungsfläche bezogene Transmissionswärmeverlust (Formelzeichen in der EnEV: H_T). Er beschreibt die durchschnittliche energetische Qualität aller wärmeübertragenden Umfassungsflächen (Außenwände, Decken, Fenster etc.) eines Gebäudes. Ein kleiner Wert signalisiert einen guten baulichen Wärmeschutz. Außerdem stellt die EnEV Anforderungen an den sommerlichen Wärmeschutz (Schutz vor Überhitzung) eines Gebäudes.

Endenergiebedarf - Seite 2

Der Endenergiebedarf gibt die nach technischen Regeln berechnete, jährlich benötigte Energiemenge für Heizung, Lüftung und Warmwasserbereitung an. Er wird unter Standardklima- und Standardnutzungsbedingungen errechnet und ist ein Indikator für die Energieeffizienz eines Gebäudes und seiner Anlagentechnik. Der Endenergiebedarf ist die Energiemenge, die dem Gebäude unter der Annahme von standardisierten Bedingungen und unter Berücksichtigung der Energieverluste zugeführt werden muss, damit die standardisierte Innentemperatur, der Warmwasserbedarf und die notwendige Lüftung sichergestellt werden können. Ein kleiner Wert signalisiert einen geringen Bedarf und damit eine hohe Energieeffizienz.

Angaben zum EEWärmeG - Seite 2

Nach dem EEWärmeG müssen Neubauten in bestimmtem Umfang erneuerbare Energien zur Deckung des Wärme- und Kältebedarfs nutzen. In dem Feld "Angaben zum EEWärmeG" sind die Art der eingesetzten erneuerbaren Energien und der prozentuale Anteil der Pflichterfüllung abzulesen. Das Feld "Ersatzmaßnahmen" wird ausgefüllt, wenn die Anforderungen des EEWärmeG teilweise oder vollständig durch Maßnahmen zur Einsparung von Energie erfüllt werden. Die Angaben dienen gegenüber der zuständigen Behörde als Nachweis des Umfangs der Pflichterfüllung durch die Ersatzmaßnahme und der Einhaltung der für das Gebäude geltenden verschärften Anforderungswerte der EnEV.

Endenergieverbrauch - Seite 3

Der Endenergieverbrauch wird für das Gebäude auf der Basis der Abrechnungen von Heiz- und Warmwasserkosten nach der Heizkostenverordnung oder auf Grund anderer geeigneter Verbrauchsdaten ermittelt. Dabei werden die Energieverbrauchsdaten des gesamten Gebäudes und nicht der einzelnen Wohneinheiten zugrunde gelegt. Der erfasste Energieverbrauch für die Heizung wird anhand der konkreten örtlichen Wetterdaten und mithilfe von Klimafaktoren auf einen deutschlandweiten Mittelwert umgerechnet. So führt beispielsweise ein hoher Verbrauch in einem einzelnen harten Winter nicht zu einer schlechteren Beurteilung des Gebäudes. Der Endenergieverbrauch gibt Hinweise auf die energetische Qualität des Gebäudes und seiner Heizungsanlage. Ein kleiner Wert signalisiert einen geringen Verbrauch. Ein Rückschluss auf den künftig zu erwartenden Verbrauch ist jedoch nicht möglich; insbesondere können die Verbrauchsdaten einzelner Wohneinheiten stark differieren, weil sie von der Lage der Wohneinheiten im Gebäude, von der jeweiligen Nutzung und dem individuellen Verhalten der Bewohner abhängen. Im Fall längerer Leerstände wird hierfür ein pauschaler Zuschlag rechnerisch bestimmt und in die Verbrauchserfassung einbezogen. Im Interesse der Vergleichbarkeit wird bei dezentralen, in der Regel elektrisch betriebenen Warmwasseranlagen der typische Verbrauch über eine Pauschale berücksichtigt. Gleiches gilt für den Verbrauch von eventuell vorhandenen Anlagen zur Raumkühlung. Ob und inwieweit die genannten Pauschalen in die Erfassung eingegangen sind, ist der Tabelle "Verbrauchserfassung" zu entnehmen.

Primärenergieverbrauch - Seite 3

Der Primärenergieverbrauch geht aus dem für das Gebäude ermittelten Endenergieverbrauch hervor. Wie der Primärenergiebedarf wird er mithilfe von Umrechnungsfaktoren ermittelt, die die Vorkette der jeweils eingesetzten Energieträger berücksichtigen.

Pflichtangaben für Immobilienanzeigen - Seite 2 und 3

Nach der EnEV besteht die Pflicht, in Immobilienanzeigen die in § 16a Absatz 1 genannten Angaben zu machen. Die dafür erforderlichen Angaben sind dem Energieausweis zu entnehmen, je nach Ausweisart der Seite 2 oder 3.

Vergleichswerte - Seite 2 und 3

Die Vergleichswerte auf Endenergieebene sind modellhaft ermittelte Werte und sollen lediglich Anhaltspunkte für grobe Vergleiche der Werte dieses Gebäudes mit den Vergleichswerten anderer Gebäude sein. Es sind Bereiche angegeben, innerhalb derer ungefähr die Werte für die einzelnen Vergleichskategorien liegen.

¹ siehe Fußnote 1 auf Seite 1 des Energieausweises

A. Allgemeine Informationen:
Immo Feil, Linderstweg 10, 71540 Murrhardt Info@immo-feil.de 015234578345
B. Informationen zu Nachweis-Bestätigung und Maklervertrag
Wesentliche Leistungsmerkmale Die Firma Immo Feil weist dem Auftraggeber die in der Vertragsurkunde bezeichneten Objekte nach. Sofern ein Kaufvertrag über eines der Objekte zustande kommt, erhält sie eine Provision vom Auftraggeber. Die Firma Immo Feil darf auch für den Verkäufer entgeltlich tätig sein.
Preise Der Auftraggeber zahlt beim Zustandekommen eines Kaufvertrags über eines der nachgewiesenen Objekte eine Provision, die sich nach der Höhe des Kaufpreises einschließlich Mehrwertsteuer bemisst. Die Höhe der Provision ergibt sich aus der Vertragsurkunde. Der Auftraggeber hat die Provision auch dann zu entrichten, wenn er die vertraulichen Nachweise ohne Zustimmung der Firma Immo Feil an einen Dritten weitergibt und der Dritte einen Kaufvertrag über das nachgewiesene Objekt abschließt.
Weitere vom Auftraggeber zu zahlende Steuern und Kosten Bei steuerlichen Fragen sollte sich der Auftraggeber an die für ihn zuständige Steuerbehörde bzw. seinen steuerlichen Berater wenden. Dies gilt insbesondere, wenn er im Ausland steuerpflichtig ist. Kosten, die dem Auftraggeber von Dritten in Rechnung gestellt werden (z. B. für Telefon, Internet, Porti) hat der Auftraggeber selbst zu tragen.
Zusätzliche Telekommunikationskosten Darüber hinaus gehende Telekommunikationskosten werden seitens der Fa. Immo Feil nicht in Rechnung gestellt.
Zahlung und Erfüllung des Vertrags Die Fa. Immo Feil erfüllt ihre Verpflichtungen aus dem Vertrag, indem sie dem Auftraggeber die in der Vertragsurkunde bezeichneten Objekte nachweist. Es werden keine von den gesetzlichen Vorschriften (§ 271 BGB) abweichenden Zahlungsbedingungen vereinbart.
Kündigungsregeln Ein vertragliches Kündigungsrecht wird nicht vereinbart. Kündigungsrechte des Auftraggebers aus wichtigem Grund richten sich nach den gesetzlichen Vorschriften (§ 314 BGB).
Mindestlaufzeit des Vertrags Der Vertrag endet nicht vor Verkauf der nachgewiesenen Objekte.
C. Gesetzliches Widerrufsrecht
Widerrufsbelehrung
Widerrufsrecht Sie haben das Recht, binnen vierzehn Tagen ohne Angabe von Gründen diesen Vertrag zu widerrufen. Die Widerrufsfrist beträgt vierzehn Tage ab dem Tag des Vertragsabschlusses. Um Ihr Widerrufsrecht auszuüben, müssen Sie uns Firma Immo Feil, Linderstweg 10, 71540 Murrhardt mittels einer eindeutigen Erklärung (z. B. ein mit der Post versandter Brief, Telefax oder E-Mail) über Ihren Entschluss, diesen Vertrag zu widerrufen, informieren. Sie können dafür das beigefügte Muster-Widerrufsformular verwenden, das jedoch nicht vorgeschrieben ist. Zur Wahrung der Widerrufsfrist reicht es aus, dass Sie die Mitteilung über die Ausübung des Widerrufsrechts vor Ablauf der Widerrufsfrist absenden.
Folgen des Widerrufs Wenn Sie diesen Vertrag widerrufen, haben wir Ihnen alle Zahlungen, die wir von Ihnen erhalten haben, einschließlich der Lieferkosten (mit Ausnahme der zusätzlichen Kosten, die sich daraus ergeben, dass Sie eine andere Art der Lieferung als die von uns angebotene, günstigste Standardlieferung gewählt haben), unverzüglich und spätestens binnen vierzehn Tagen ab dem Tag zurückzuzahlen, an dem die Mitteilung über Ihren Widerruf dieses Vertrags bei uns eingegangen ist. Für diese Rückzahlung verwenden wir dasselbe Zahlungsmittel, das Sie bei der ursprünglichen Transaktion eingesetzt haben, es sei denn, mit Ihnen wurde ausdrücklich etwas anderes vereinbart; in keinem Fall werden Ihnen wegen dieser Rückzahlung Entgelte berechnet. Haben Sie verlangt, dass die Dienstleistungen während der Widerrufsfrist beginnen soll, so haben Sie uns einen angemessenen Betrag zu zahlen, der dem Anteil der bis zu dem Zeitpunkt, zu dem Sie uns von der Ausübung des Widerrufsrechts hinsichtlich dieses Vertrags unterrichten, bereits erbrachten Dienstleistungen im Vergleich zum Gesamtumfang der im Vertrag vorgesehenen Dienstleistungen entspricht.
Immo Feil

Anlage 2

Muster-Widerrufsformular	Geschäftszeichen:
<div style="text-align: center;">Muster-Widerrufsformular</div> <p>(Wenn Sie den Vertrag widerrufen wollen, dann füllen Sie bitte dieses Formular aus und senden Sie es zurück)</p> <p>An Fa. Immo Feil Linderstweg 10, 71540 Murrhardt</p> <p>Hiermit widerrufe(n) ich/wir den von mir/uns abgeschlossenen Vertrag über die Erbringung der folgenden Dienstleistung</p> <p>_____</p> <p>Bestellt am _____</p> <p>Name des/der Verbraucher(s) _____</p> <p>Anschrift des/der Verbraucher(s) _____</p> <p style="text-align: right;">Unterschrift des/der Verbraucher(s) (nur bei Mitteilung auf Papier)</p> <p>Datum _____</p> <p>_____</p>	

Anlage 3

Zustimmung zur Ausführung der Maklertätigkeit	Geschäftszeichen:
<p>Name(n) und Anschrift(en) des/der Auftraggeber(s)</p> <p>_____</p> <p>Zustimmung zur Ausführung der Maklertätigkeit</p> <p>Ich bin/Wir sind damit einverstanden und verlange(n) ausdrücklich, dass Sie vor Ende der Widerrufsfrist mit der Maklertätigkeit beginnen.</p> <p>Mir/Uns ist bekannt, dass ich/wir bei der Vertragserfüllung durch Sie mein/unser Widerrufsrecht verliere(n).</p> <p style="text-align: right;">Unterschrift des/der Auftraggeber(s)</p> <p>Datum _____</p> <p>_____</p>	

Einverständniserklärung in die Erhebung und Verarbeitung von Daten durch IMMO-FEIL

Für unseren Dienst erfolgt die Erhebung und Verarbeitung folgender personenbezogener Daten:

- Name, Adresse
- Telefonnummer
- E-Mail-Adresse
- Bankverbindung

Diese Daten werden auf dem Server von *IMMO-FEIL* gespeichert und können nur von berechtigten Personen eingesehen werden. Wir versichern hiermit, dass die von uns durchgeführte EDV auf der Grundlage geltender Gesetze erfolgt und für das Zustandekommen des Vertragsverhältnisses notwendig ist. Darüber hinaus benötigt es für jede weitere Datenerhebung die Zustimmung des Nutzers.

Nutzerrechte

Der Unterzeichnende hat das Recht, diese Einwilligung jederzeit ohne Angabe einer Begründung zu widerrufen. Weiterhin können erhobene Daten bei Bedarf korrigiert, gelöscht oder deren Erhebung eingeschränkt werden. Auf Anfrage können Sie unter der untenstehenden Adresse eine detaillierte Auskunft über den Umfang der von uns vorgenommenen Datenerhebung verlangen. Auch kann eine Datenübertragung angefordert werden, sollte der Unterzeichnende eine Übertragung seiner Daten an eine dritte Stelle wünschen.

Folgen des Nicht-Unterzeichnens

Der Unterzeichnende hat das Recht, dieser Einwilligungserklärung nicht zuzustimmen – da unser Dienst jedoch auf die Erhebung und Verarbeitung genannter Daten angewiesen sind, würde eine Nichtunterzeichnung eine Inanspruchnahme des Dienstes ausschließen.

Kontakt

Beschwerden, Auskunftsanfragen und andere Anliegen sind an folgende Stelle zu richten:

IMMO-FEIL
Linderstweg 10
71540 Murrhardt

Zustimmung durch den Nutzer

Hiermit versichert sich der Unterzeichnende, der Erhebung und der Verarbeitung seiner Daten durch –*IMMO-FEIL*– zuzustimmen und über seine Rechte belehrt wurden zu sein:

.....

Datum, Unterschrift

