

**Vermietete Dachgeschosswohnung
 in zentraler Wohnlage**

Angebot 18/2025

71540 Murrhardt,



Baujahr 1973
 Laminat, Fliesen, Parkett, Teppichboden
 Fernwärmeheizung
 Balkon
 Kellerraum
 Außenstellplatz
 Glasfaser im Haus
 Hausgeld ca. 100,00 Euro/ Monat
 Mieteinnahmen pro Monat 588,00 Euro
 Energieausweis: Verbrauchsorientiert
 134 kWh/(m²a)

Dachgeschoss	3 Zimmer, Küche, Bad, WC	ca. 80 m² Wohnfläche
---------------------	---------------------------------	--

Kaufpreis: 189.000 EUR

Sie haben Interesse?

Senden Sie uns ein Mail oder rufen Sie bitte an und vereinbaren einen Besichtigungstermin.

Käufer-Provision:

2,38 % Käufer-Provision inkl. MwSt., verdient und fällig mit Beurkundung des notariellen Kaufvertrages.

Einen provisionspflichtigen Maklervertrag mit dem Verkäufer in gleicher Höhe wurde abgeschlossen

(§ 656 a-d BGB)

Bitte beachten Sie die Informationen für den Verbraucher.
Nachweis-bestätigung und Maklervertrag- (Anlage 1-3)

Gerne vermitteln wir Ihnen Ihre persönliche Finanzierung.

Sämtliche Angaben in diesem Exposé basieren auf Informationen, die uns vom Eigentümer / Verkäufer genannt wurden. Wir bemühen uns, möglichst vollständige und richtige Angaben zu erhalten und weiterzuleiten. Eine Haftung für Richtigkeit und Vollständigkeit können wir jedoch nicht übernehmen

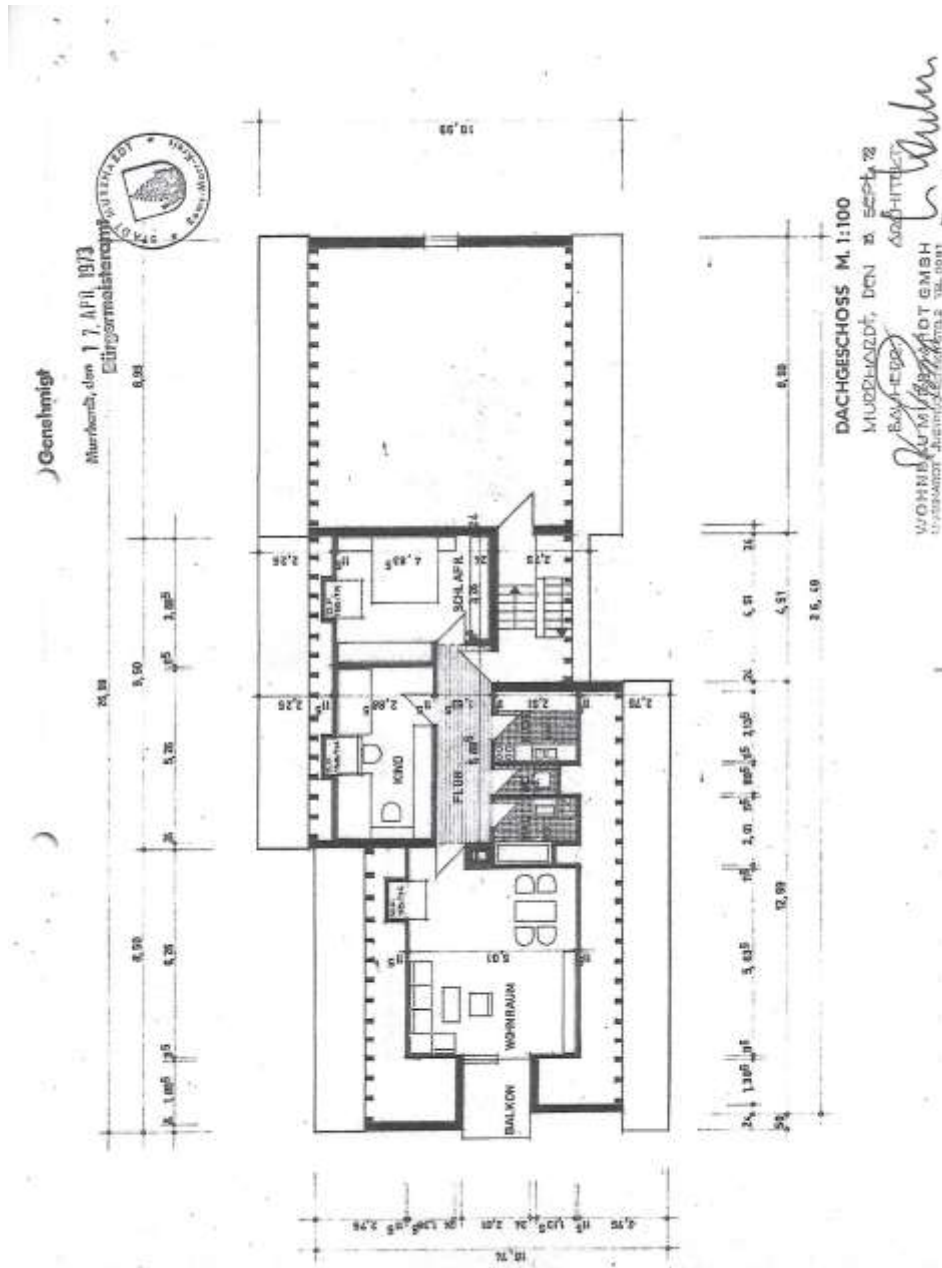

OBERGESCHOSS

4 - ZIMMERWOHNUNG	WIE ERDGESCHOSS	=	98,00 qm
2 - ZIMMERWOHNUNG	WIE ERDGESCHOSS	=	55,00 qm
3 - ZIMMERWOHNUNG	WIE ERDGESCHOSS	=	79,00 qm

DACHGESCHOSS

3 - ZIMMERWOHNUNG	WOHNRAUM	5,34 x 5,01 =	26,75 qm
"	"	0,62 x 1,64 =	1,01 qm
"	SCHLAFRAUM	4,64 x 3,26 =	15,12 qm
"	"	2,89 x 0,62 =	1,79 qm
"	KINDERZIMMER	2,89 x 5,26 =	15,20 qm
"	KÜCHE	2,51 x 2,14 =	5,37 qm
"	BAD	2,01 x 1,76 =	3,53 qm
"	"	1,26 x 0,75 =	0,94 qm
"	WC	0,89 x 1,89 =	1,68 qm
"	FLUR	5,89 x 1,64 =	9,65 qm
"	BALKON	2,01 x 2,25/2 =	2,26 qm
			<hr/>
3 % ABZUG FÜR PUTZ			= 2,54 qm
3 - ZIMMERWOHNUNG DACHGESCH=			<hr/> 80,00 qm

2 - ZIMMERWOHNUNG	WOHNRAUM	3,34 x 3,76 =	12,55 qm
"	"	2 x 1,15 x 3,76/2 =	4,32 qm
"	SCHLAFRAUM	1,91 x 4,64 =	8,86 qm
"	"	1,10 x 4,64/2 =	2,55 qm
"	KOCHNISCHE	0,39 x 1,69 =	0,73 qm
"	BAD/WC	1,50 x 1,69/2 =	1,41 qm
"	"	0,39 x 1,51 =	0,58 qm
"	"	1,50 x 1,51/2 =	1,13 qm
"	FLUR	4,64 x 1,01 =	4,68 qm
"	"	0,50 x 1,01 =	0,50 qm
"	"	1,50 x 1,01/2 =	0,75 qm
			<hr/>
3 % ABZUG FÜR PUTZ			= 1,06 qm
2 - ZIMMERWOHNUNG DACHGESCH=			<hr/> 37,00 qm

GESAMTWOHNFLÄCHE = 501,00 qm

AUFGESTELLT UND BERECHNET: MURRHARDT, DEN 6. DEZ. 1971
 ARCHITEKT

L. Murrhardt

ENERGIEAUSWEIS für Wohngebäude

gemäß den §§ 79 ff. Gebäudeenergiegesetz (GEG) vom ¹ 08.08.2020

Gültig bis: 06.07.2032

Registriernummer: BW-2022-004145435

1

Gebäude

Gebäudetyp	Mehrfamilienhaus		Gebäudefoto (freiwillig)
Adresse	JUSTINIUS-KERNER-STR. 60 71540 MURRHARDT		
Gebäudeteil ²	Ganzes Gebäude		
Baujahr Gebäude ³	1973		
Baujahr Wärmeerzeuger ^{3,4}	1973		
Anzahl der Wohnungen	7		
Gebäudenutzfläche (A _n)	660	<input checked="" type="checkbox"/> nach § 82 GEG aus der Wohnfläche ermittelt	
Wesentliche Energieträger für Heizung ⁵	Nah-Fernwärme		
Wesentliche Energieträger für Warmwasser ⁵	Nah-Fernwärme		
Erneuerbare Energien	Art: keine	Verwendung: keine	
Art der Lüftung ⁶	<input checked="" type="checkbox"/> Fensterlüftung <input type="checkbox"/> Schachtlüftung	<input type="checkbox"/> Lüftungsanlage mit Wärmerückgewinnung <input type="checkbox"/> Lüftungsanlage ohne Wärmerückgewinnung	
Art der Kühlung ¹	<input type="checkbox"/> Passive Kühlung <input type="checkbox"/> Gelieferte Kälte	<input type="checkbox"/> Kühlung aus Strom <input type="checkbox"/> Kühlung aus Wärme	
Inspektionspflichtige Klimaanlage ⁶	Anzahl:	Nächstes Fälligkeitsdatum der Inspektion:	
Anlass der Ausstellung des Energieausweises	<input type="checkbox"/> Neubau <input checked="" type="checkbox"/> Vermietung/Verkauf	<input type="checkbox"/> Modernisierung (Änderung/Erweiterung)	<input type="checkbox"/> Sonstiges (freiwillig)

Hinweise zu den Angaben über die energetische Qualität des Gebäudes

Die energetische Qualität eines Gebäudes kann durch die Berechnung des **Energiebedarfs** unter Annahme von standardisierten Randbedingungen oder durch die Auswertung des **Energieverbrauchs** ermittelt werden. Als Bezugsfläche dient die energetische Gebäudenutzfläche nach dem GEG, die sich in der Regel von den allgemeinen Wohnflächenangaben unterscheidet. Die angegebenen Vergleichswerte sollen überschlägige Vergleiche ermöglichen (**Erläuterungen – siehe Seite 5**). Teil des Energieausweises sind die Modernisierungsempfehlungen (Seite 4).

Der Energieausweis wurde auf der Grundlage von Berechnungen des **Energiebedarfs** erstellt (Energiebedarfsausweis). Die Ergebnisse sind auf **Seite 2** dargestellt. Zusätzliche Informationen zum Verbrauch sind freiwillig.

Der Energieausweis wurde auf der Grundlage von Auswertungen des **Energieverbrauchs** erstellt (Energieverbrauchsausweis). Die Ergebnisse sind auf **Seite 3** dargestellt.

Datenerhebung Bedarf/Verbrauch durch Eigentümer Aussteller

Dem Energieausweis sind zusätzliche Informationen zur energetischen Qualität beigelegt (freiwillige Angabe).

Hinweise zur Verwendung des Energieausweises

Energieausweise dienen ausschließlich der Information. Die Angaben im Energieausweis beziehen sich auf das gesamte Gebäude oder den oben bezeichneten Gebäudeteil. Der Energieausweis ist lediglich dafür gedacht, einen überschlägigen Vergleich von Gebäuden zu ermöglichen.

Aussteller (mit Anschrift und Berufsbezeichnung)
Ramon Jovaní Wendt
Dipl.-Ing. (TH)
Helmertstr. 9
76131 Karlsruhe

Unterschrift des Ausstellers

Ausstellungsdatum: 06.07.2022

¹ Datum des angewendeten GEG, gegebenenfalls des angewendeten Änderungsgesetzes zum GEG

² nur im Fall des § 79 Absatz 2 Satz 2 GEG einzutragen

³ Mehrfachangaben möglich

⁴ bei Wärmenetzen Baujahr der Übergabestation

⁵ Klimaanlage oder kombinierte Lüftungs- und Klimaanlage im Sinne des § 74 GEG

ENERGIEAUSWEIS für Wohngebäude

gemäß den §§ 79 ff. Gebäudeenergiegesetz (GEG) vom 1. 08.2020

Berechneter Energiebedarf des Gebäudes

Registriernummer: BW-2022-004145435

2

Energiebedarf

Treibhausgasemissionen kg CO₂-Äquivalent / (m²·a)

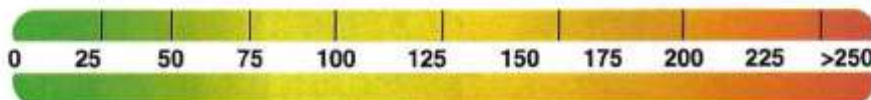

Anforderungen gemäß GEG¹

Primärenergiebedarf

Ist-Wert kWh/(m²·a) Anforderungswert kWh/(m²·a)

Energetische Qualität der Gebäudehülle H_T²

Ist-Wert W/(m²·K) Anforderungswert W/(m²·K)

Sommerlicher Wärmeschutz (bei Neubau) eingehalten

Für Energiebedarfsberechnungen verwendetes Verfahren

- Verfahren nach DIN V 4108-6 und DIN V 4701-10
- Verfahren nach DIN V 18599
- Regelung nach § 31 GEG („Modellgebäudeverfahren“)
- Vereinfachungen nach § 50 Absatz 4 GEG

Endenergiebedarf dieses Gebäudes [Pflichtangabe in Immobilienanzeigen]

kWh/(m²·a)

Angaben zur Nutzung erneuerbarer Energien³

Nutzung erneuerbarer Energien zur Deckung des Wärme- und Kälteenergiebedarfs auf Grund des § 10 Absatz 2 Nummer 3 GEG

Art:	Deckungsanteil:	Anteil der Pflichterfüllung:	
		%	%
<input type="text"/>	<input type="text"/>	<input type="text"/>	<input type="text"/>
<input type="text"/>	<input type="text"/>	<input type="text"/>	<input type="text"/>
Summe:	<input type="text"/>	<input type="text"/>	<input type="text"/>

Maßnahmen zur Einsparung³

Die Anforderungen zur Nutzung erneuerbarer Energien zur Deckung des Wärme- und Kälteenergiebedarfs werden durch eine Maßnahme nach § 45 GEG oder als Kombination gemäß § 34 Absatz 2 GEG erfüllt.

- Die Anforderungen nach § 45 GEG in Verbindung mit § 16 GEG sind eingehalten.
- Maßnahme nach § 45 GEG in Kombination gemäß § 34 Absatz 2 GEG: Die Anforderungen nach § 16 GEG werden um % unterschritten. Anteil der Pflichterfüllung: %

Vergleichswerte Endenergie⁴

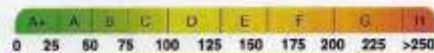

Einfamilienhaus 40
 MFH Neubau
 EFH Neubau
 EFH energetisch plus modernisiert
 Durchschneidung
 Wohngebäudekategorie
 MFH energetisch nicht wesentlich modernisiert
 EFH energetisch nicht wesentlich modernisiert

Erläuterungen zum Berechnungsverfahren

Das GEG lässt für die Berechnung des Energiebedarfs unterschiedliche Verfahren zu, die im Einzelfall zu unterschiedlichen Ergebnissen führen können. Insbesondere wegen standardisierter Randbedingungen erlauben die angegebenen Werte keine Rückschlüsse auf den tatsächlichen Energieverbrauch. Die ausgewiesenen Bedarfswerte der Skala sind spezifische Werte nach dem GEG pro Quadratmeter Gebäudenutzfläche (A_n), die im Allgemeinen größer ist als die Wohnfläche des Gebäudes.

¹ siehe Fußnote 1 auf Seite 1 des Energieausweises

² nur bei Neubau sowie bei Modernisierung im Fall des § 80 Absatz 2 GEG

³ nur bei Neubau

⁴ EFH: Einfamilienhaus, MFH: Mehrfamilienhaus

ENERGIEAUSWEIS für Wohngebäude

gemäß den §§ 79 ff. Gebäudeenergiegesetz (GEG) vom 1. 08.08.2020

Erfasster Energieverbrauch des Gebäudes Registriernummer: BW-2022-004145435

3

Energieverbrauch

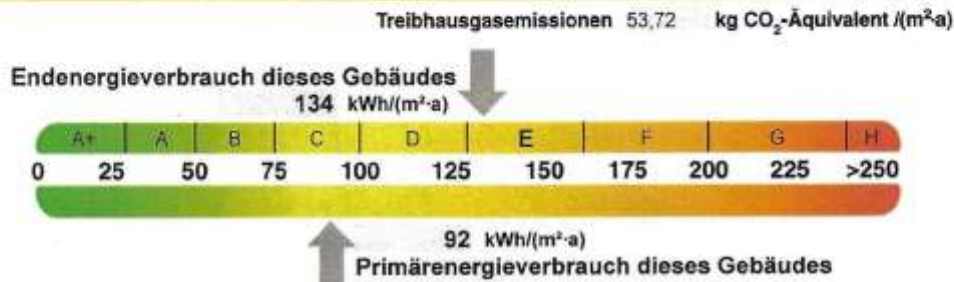

Endenergieverbrauch dieses Gebäudes [Pflichtangabe in Immobilienanzeigen] 134 kWh/(m²·a)

Verbrauchserfassung – Heizung und Warmwasser

Zeitraum		Energieträger ²	Primär-energie-faktor	Energie-verbrauch [kWh]	Anteil Warmwasser [kWh]	Anteil Heizung [kWh]	Klima-faktor
von	bis						
01.08.2018	31.08.2018	Nah-/Fernwärme aus Heizwerken, fossiler Brennstoff (Stein-/Braunkohle) bzw. Energieträger	0,69	60.694	23.779	56.915	1,14
01.08.2019	31.08.2020	Nah-/Fernwärme aus Heizwerken, fossiler Brennstoff (Stein-/Braunkohle) bzw. Energieträger	0,69	77.034	25.245	51.789	1,18
01.08.2020	31.08.2021	Nah-/Fernwärme aus Heizwerken, fossiler Brennstoff (Stein-/Braunkohle) bzw. Energieträger	0,69	88.262	24.069	64.203	1,05

weitere Einträge in Anlage

Vergleichswerte Endenergie ³



Die modellhaft ermittelten Vergleichswerte beziehen sich auf Gebäude, in denen die Wärme für Heizung und Warmwasser durch Heizkessel im Gebäude bereitgestellt wird. Soll ein Energieverbrauch eines mit Fern- oder Nahwärme beheizten Gebäudes verglichen werden, ist zu beachten, dass hier normalerweise ein um 15 bis 30 % geringerer Energieverbrauch als bei vergleichbaren Gebäuden mit Kesselheizung zu erwarten ist.

Erläuterungen zum Verfahren

Das Verfahren zur Ermittlung des Energieverbrauchs ist durch das GEG vorgegeben. Die Werte der Skala sind spezifische Werte pro Quadratmeter Gebäudenutzfläche (A_n) nach dem GEG, die im Allgemeinen größer ist als die Wohnfläche des Gebäudes. Der tatsächliche Energieverbrauch eines Gebäudes weicht insbesondere wegen des Witterungseinflusses und sich ändernden Nutzerverhaltens vom angegebenen Energieverbrauch ab.

¹ siehe Fußnote 1 auf Seite 1 des Energieausweises

² gegebenenfalls auch Leerstandszuschläge, Warmwasser- oder Kühlpauschale in kWh

³ EFH: Einfamilienhaus, MFH: Mehrfamilienhaus

ENERGIEAUSWEIS für Wohngebäude

gemäß den §§ 79 ff. Gebäudeenergiegesetz (GEG) vom ¹ 08.08.2020

Empfehlungen des Ausstellers

Registriernummer: BW-2022-004145435

4

Empfehlungen zur kostengünstigen Modernisierung

Maßnahmen zur kostengünstigen Verbesserung der Energieeffizienz sind möglich nicht möglich

Empfohlene Modernisierungsmaßnahmen

Nr.	Bau- oder Anlagenteile	Maßnahmenbeschreibung in einzelnen Schritten	empfohlen		(freiwillige Angaben)	
			In Zusammenhang mit größerer Modernisierung	als Einzelmaßnahme	geschätzte Amortisationszeit	geschätzte Kosten pro eingesparte Kilowattstunde Endenergie
			<input type="checkbox"/>	<input type="checkbox"/>		
			<input type="checkbox"/>	<input type="checkbox"/>		
			<input type="checkbox"/>	<input type="checkbox"/>		
			<input type="checkbox"/>	<input type="checkbox"/>		
			<input type="checkbox"/>	<input type="checkbox"/>		

weitere Einträge in Anlage

Hinweis: Modernisierungsempfehlungen für das Gebäude dienen lediglich der Information. Sie sind nur kurz gefasste Hinweise und kein Ersatz für eine Energieberatung.

Genauere Angaben zu den Empfehlungen sind erhältlich bei/unter:

Ramon Jovani Wendt, Helmertstr. 9, 76131 Karlsruhe

Ergänzende Erläuterungen zu den Angaben im Energieausweis (Angaben freiwillig)

Liegenschaftsnummer: 4104658

¹ siehe Fußnote 1 auf Seite 1 des Energieausweises





A. Allgemeine Informationen:
Immo Feil, Linderstweg 10, 71540 Murrhardt Info@immo-feil.de 015234578345
B. Informationen zu Nachweis-Bestätigung und Maklervertrag
Wesentliche Leistungsmerkmale Die Firma Immo Feil weist dem Auftraggeber die in der Vertragsurkunde bezeichneten Objekte nach. Sofern ein Kaufvertrag über eines der Objekte zustande kommt, erhält sie eine Provision vom Auftraggeber. Die Firma Immo Feil darf auch für den Verkäufer entgeltlich tätig sein.
Preise Der Auftraggeber zahlt beim Zustandekommen eines Kaufvertrags über eines der nachgewiesenen Objekte eine Provision, die sich nach der Höhe des Kaufpreises einschließlich Mehrwertsteuer bemisst. Die Höhe der Provision ergibt sich aus der Vertragsurkunde. Der Auftraggeber hat die Provision auch dann zu entrichten, wenn er die vertraulichen Nachweise ohne Zustimmung der Firma Immo Feil an einen Dritten weitergibt und der Dritte einen Kaufvertrag über das nachgewiesene Objekt abschließt.
Weitere vom Auftraggeber zu zahlende Steuern und Kosten Bei steuerlichen Fragen sollte sich der Auftraggeber an die für ihn zuständige Steuerbehörde bzw. seinen steuerlichen Berater wenden. Dies gilt insbesondere, wenn er im Ausland steuerpflichtig ist. Kosten, die dem Auftraggeber von Dritten in Rechnung gestellt werden (z. B. für Telefon, Internet, Porti) hat der Auftraggeber selbst zu tragen.
Zusätzliche Telekommunikationskosten Darüber hinaus gehende Telekommunikationskosten werden seitens der Fa. Immo Feil nicht in Rechnung gestellt.
Zahlung und Erfüllung des Vertrags Die Fa. Immo Feil erfüllt ihre Verpflichtungen aus dem Vertrag, indem sie dem Auftraggeber die in der Vertragsurkunde bezeichneten Objekte nachweist. Es werden keine von den gesetzlichen Vorschriften (§ 271 BGB) abweichenden Zahlungsbedingungen vereinbart.
Kündigungsregeln Ein vertragliches Kündigungsrecht wird nicht vereinbart. Kündigungsrechte des Auftraggebers aus wichtigem Grund richten sich nach den gesetzlichen Vorschriften (§ 314 BGB).
Mindestlaufzeit des Vertrags Der Vertrag endet nicht vor Verkauf der nachgewiesenen Objekte.

C. Gesetzliches Widerrufsrecht
Widerrufsbelehrung
Widerrufsrecht Sie haben das Recht, binnen vierzehn Tagen ohne Angabe von Gründen diesen Vertrag zu widerrufen. Die Widerrufsfrist beträgt vierzehn Tage ab dem Tag des Vertragsabschlusses. Um Ihr Widerrufsrecht auszuüben, müssen Sie uns Firma Immo Feil, Linderstweg 10, 71540 Murrhardt mittels einer eindeutigen Erklärung (z. B. ein mit der Post versandter Brief, Telefax oder E-Mail) über Ihren Entschluss, diesen Vertrag zu widerrufen, informieren. Sie können dafür das beigefügte Muster-Widerrufsformular verwenden, das jedoch nicht vorgeschrieben ist. Zur Wahrung der Widerrufsfrist reicht es aus, dass Sie die Mitteilung über die Ausübung des Widerrufsrechts vor Ablauf der Widerrufsfrist absenden.
Folgen des Widerrufs Wenn Sie diesen Vertrag widerrufen, haben wir Ihnen alle Zahlungen, die wir von Ihnen erhalten haben, einschließlich der Lieferkosten (mit Ausnahme der zusätzlichen Kosten, die sich daraus ergeben, dass Sie eine andere Art der Lieferung als die von uns angebotene, günstigste Standardlieferung gewählt haben), unverzüglich und spätestens binnen vierzehn Tagen ab dem Tag zurückzahlen, an dem die Mitteilung über Ihren Widerruf dieses Vertrags bei uns eingegangen ist. Für diese Rückzahlung verwenden wir dasselbe Zahlungsmittel, das Sie bei der ursprünglichen Transaktion eingesetzt haben, es sei denn, mit Ihnen wurde ausdrücklich etwas anderes vereinbart; in keinem Fall werden Ihnen wegen dieser Rückzahlung Entgelte berechnet. Haben Sie verlangt, dass die Dienstleistungen während der Widerrufsfrist beginnen soll, so haben Sie uns einen angemessenen Betrag zu zahlen, der dem Anteil der bis zu dem Zeitpunkt, zu dem Sie uns von der Ausübung des Widerrufsrechts hinsichtlich dieses Vertrags unterrichten, bereits erbrachten Dienstleistungen im Vergleich zum Gesamtumfang der im Vertrag vorgesehenen Dienstleistungen entspricht.
Immo Feil

Anlage 2

Muster-Widerrufsformular	Geschäftszeichen:
Muster-Widerrufsformular (Wenn Sie den Vertrag widerrufen wollen, dann füllen Sie bitte dieses Formular aus und senden Sie es zurück) An Fa. Immo Feil Linderstweg 10, 71540 Murrhardt	
Hiermit widerrufe(n) ich/wir den von mir/uns abgeschlossenen Vertrag über die Erbringung der folgenden Dienstleistung	

Bestellt am	_____
Name des/der Verbraucher(s)	_____
Anschrift des/der Verbraucher(s)	_____
Unterschrift des/der Verbraucher(s) (nur bei Mitteilung auf Papier)	
Datum	_____

Anlage 3

Zustimmung zur Ausführung der Maklertätigkeit	Geschäftszeichen:
Name(n) und Anschrift(en) des/der Auftraggeber(s)	

Zustimmung zur Ausführung der Maklertätigkeit	
Ich bin/Wir sind damit einverstanden und verlange(n) ausdrücklich, dass Sie vor Ende der Widerrufsfrist mit der Maklertätigkeit beginnen. Mir/Uns ist bekannt, dass ich/wir bei der Vertragserfüllung durch Sie mein/unser Widerrufsrecht verliere(n).	
Unterschrift des/der Auftraggeber(s)	
Datum	_____

Einverständniserklärung in die Erhebung und Verarbeitung von Daten durch IMMO-FEIL

Für unseren Dienst erfolgt die Erhebung und Verarbeitung folgender personenbezogener Daten:

- Name, Adresse
- Telefonnummer
- E-Mail-Adresse
- Bankverbindung

Diese Daten werden auf dem Server von *IMMO-FEIL* gespeichert und können nur von berechtigten Personen eingesehen werden. Wir versichern hiermit, dass die von uns durchgeführte EDV auf der Grundlage geltender Gesetze erfolgt und für das Zustandekommen des Vertragsverhältnisses notwendig ist. Darüber hinaus benötigt es für jede weitere Datenerhebung die Zustimmung des Nutzers.

Nutzerrechte

Der Unterzeichnende hat das Recht, diese Einwilligung jederzeit ohne Angabe einer Begründung zu widerrufen. Weiterhin können erhobene Daten bei Bedarf korrigiert, gelöscht oder deren Erhebung eingeschränkt werden. Auf Anfrage können Sie unter der untenstehenden Adresse eine detaillierte Auskunft über den Umfang der von uns vorgenommenen Datenerhebung verlangen. Auch kann eine Datenübertragung angefordert werden, sollte der Unterzeichnende eine Übertragung seiner Daten an eine dritte Stelle wünschen.

Folgen des Nicht-Unterzeichnens

Der Unterzeichnende hat das Recht, dieser Einwilligungserklärung nicht zuzustimmen – da unser Dienst jedoch auf die Erhebung und Verarbeitung genannter Daten angewiesen sind, würde eine Nichtunterzeichnung eine Inanspruchnahme des Dienstes ausschließen.

Kontakt

Beschwerden, Auskunftsanfragen und andere Anliegen sind an folgende Stelle zu richten:

IMMO-FEIL
Linderstweg 10
71540 Murrhardt

Zustimmung durch den Nutzer

Hiermit versichert sich der Unterzeichnende, der Erhebung und der Verarbeitung seiner Daten durch *–IMMO-FEIL–* zuzustimmen und über seine Rechte belehrt wurden zu sein:

.....

Datum, Unterschrift